

CUADRO DE ZUNCHOS			
(A)		40x16 C88 a 15	(D)
(B)		40x12 C88 a 12	(E)
(C)		40x16 C88 a 15	(F)
(G)		40x20 C88 a 15	(H)
(I)		40x20 C88 a 15	(J)
(K)		40x16 C88 a 15	(L)
(M)		40x20 C88 a 15	(N)

ESTRUTURA: TECNO. PL. PRIMERA		ESTRUTURA: TECNO. PL. PRIMERA	
CARGAS: ABCO 6 LOSA		CARGAS: NERVIOS	
PESO PROPIO:	7.50 KN/m ²	PESO PROPIO:	3.62 KN/m ²
CARGAS PERMANENTES:	2.10 KN/m ²	CARGAS PERMANENTES:	2.10 KN/m ²
SOBRECARGAS:	2.00 KN/m ²	SOBRECARGAS:	2.00 KN/m ²
CARGA TOTAL:	11.60 KN/m ²	CARGA TOTAL:	7.72 KN/m ²

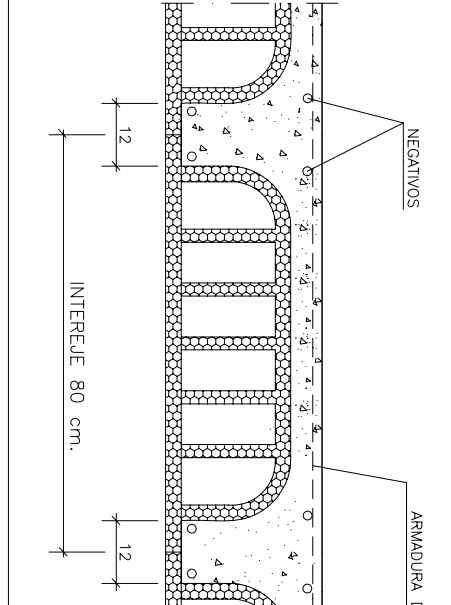
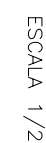
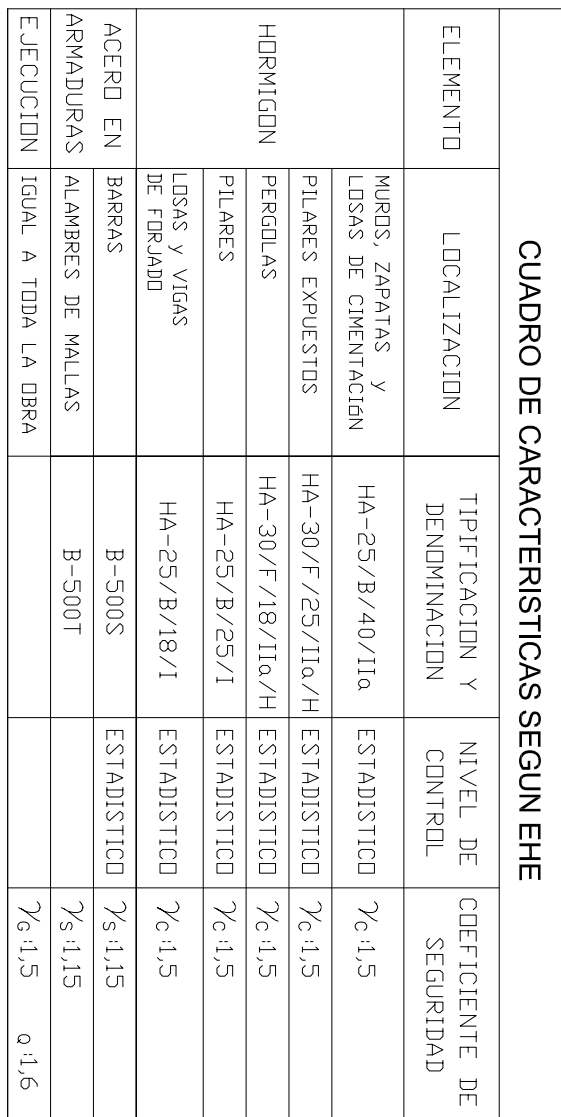

NOTAS:

* EN EL SOLAPE DE ARMADURA SE ASOCIARA QUE SE DA EL SOLAPE CORRESPONDIENTE AL DIAMETRO MENOR SOLAPADO SEGUN LA TABLA DE SOLAPES INCLUIDA.

** SE COLUCIONA SEPARADORES DE ARMADURA EN BANCOS Y ZUNCHOS.

* ESTAR ATENDOS A LA COTA DE FONDO DE INCIPIENCIA PARA DEJAR LA COTA SUPERIOR DEL FONDADO AL NIVEL PRECISO (NO AL ESPESOR DEL FORMEON INTERIOR)

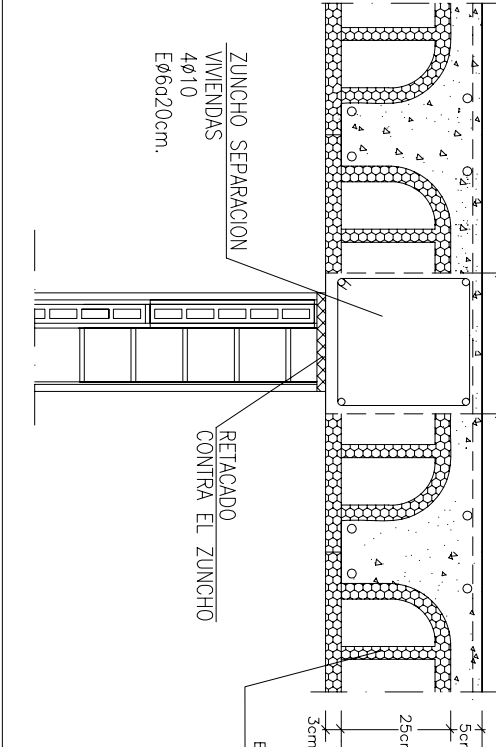



$r_{nom} = r_{min} + \Delta r$
 $\Delta r = 10 \text{ mm}$



arq²¹
Escuela Superior de Arquitectura, Urbanismo y Paisaje

PROYECTO DE 96 VIVIENDAS, TRÁSTEROS Y PLAZAS DE APARCAMIENTO

Empleatamiento	C/ ISABY JULIANA GARCÉS, PARQUELAS 101, 102 y 103.1, DEB. PERI. AC-34 (Zaragoza)	
Promotor	Sociedad Municipal de Rehabilitación Urbana de Zaragoza	
Fase	PROYECTO BÁSICO Y DE EJECUCIÓN	
Arquitectos	Joaquín Latorra Casanova <small>Cad. COAC nº2016</small> 	José M ^{te} Latorra Casanova <small>Cad. COAC nº122</small> 
Diseñador/a: J. L. C. Ayuda a: 16	Comprobación 2: J. L. Comprobación 3: J. L.	Fecha: SEP-08 Fecha: ENERO-10

ESCALA 1/100

E.18'

PROYECTO 04.99 - SEPTIEMBRE 2008

**TECHO PLANTA PRIMERA
REPLANTEO Y ARMADURAS
BLOQUES 1, 2 Y 3**

ARQ2001, Arquitectura, Urbanismo y Paisaje S.L.
 C/ María de la O, 10, 1º planta, 50005 Zaragoza
 Tel. 976 23 94-5 Fax 976 30 10 94
 e-mail: arq2001@arq2001.es